

DOCUMENTAZIONE FOTOGRAFICA

VIA VALENTINO ARMIROTTI 7/7

GENOVA

F.44 mapp.825 Sub.40

F.44 mapp. 825 Sub. 76

F.44 mapp. 825 Sub. 77

Foto 1—vista di Via V. Armirotti da sud ovest in prossimità dell'accesso al complesso condominiale



Foto 2— vista di Via V. Armirotti e dell'edificio in oggetto da nord-est



Foto 3— vista vdel contesto erso nord dal lato dell'accesso al cortile condominiale



Le fotografie di cui sopra rappresentano lo stato reale dei luoghi.

Foto 4—vista da sud dell'ingresso al condominio civ.7



Foto 5— vista dell'ingresso al civ.7.



Foto 6—vista della rampa di scala che gira intorno all'ascensore

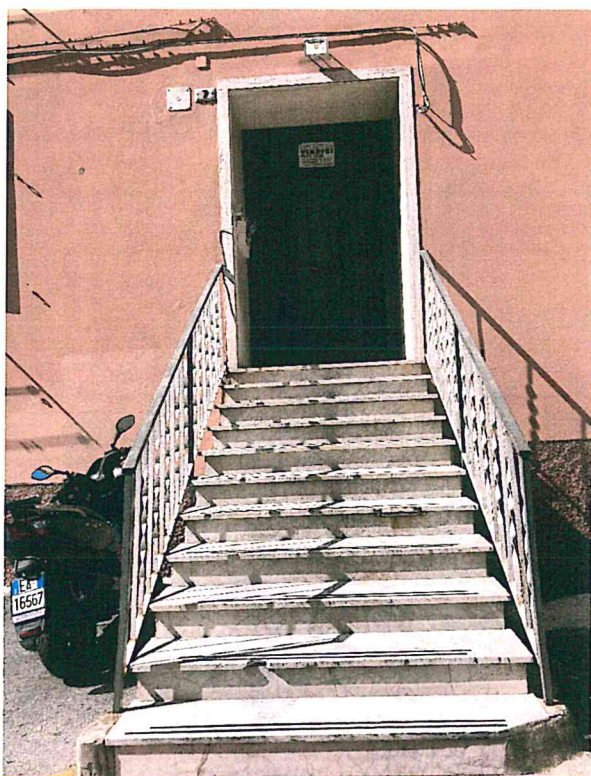

Le fotografie di cui sopra rappresentano lo stato reale dei luoghi.

Foto 7—vista del pianerottolo verso sud-est al piano quarto.



Foto 8— vista dell'ingresso all'appartamento dal pianerottolo.

Foto 9—vista del soggiorno verso l'ingresso.



Le fotografie di cui sopra rappresentano lo stato reale dei luoghi.

Foto 10—vista del soggiorno da sud.



Foto 11— vista della camera principale dal disimpegno.

Foto 12—vista della camera principale.



Le fotografie di cui sopra rappresentano lo stato reale dei luoghi.

Foto 13—vista della camera secondaria da ovest.



Foto 14— vista della camera secondaria.

Foto 15—vista del soggiorno verso il vano scala e il disimpegno bagno-cucina.

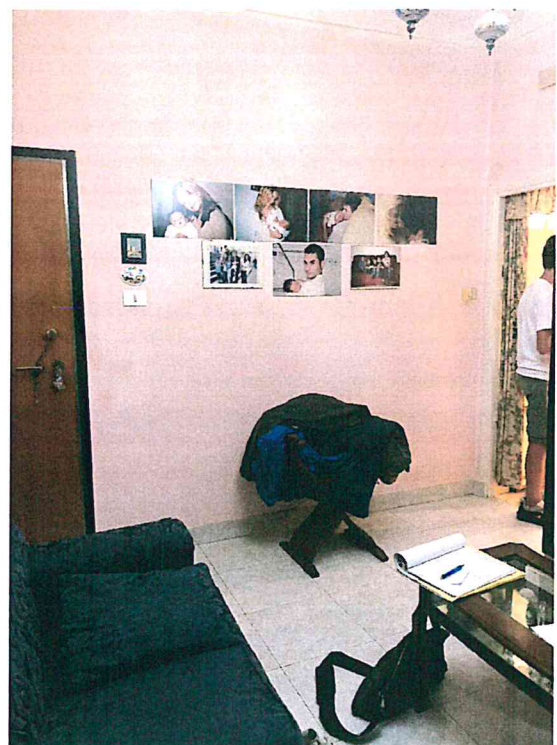

Le fotografie di cui sopra rappresentano lo stato reale dei luoghi.

Foto 16—vista della cucina da sud.



Foto 17— vista della cucina verso nord.

Foto 18—vista del bagno verso nord-ovest..



Le fotografie di cui sopra rappresentano lo stato reale dei luoghi.

Foto 20—vista del le cantine C e D dal corridoio condominiale.



Foto 22 —vista della cantina D.



Foto 21/22 vista della cantina D (sopra).

Vista della cantina C (sotto).



Martina Zappettini

Le fotografie di cui sopra rappresentano lo stato reale dei luoghi

O = Ordine Architetti di
Genova/01402590994
C = IT